2020年　7-9月のご様子

部屋No.　303　　お名前　柴田　直様

ポッジョ・デル・アルジェント
〒444-3174　愛知県岡崎市真伝町荒戸21
TEL:0564-25-2550

～介護についての目標達成状況～

短期目標	達成	備考
必要な支援が受けられる	出来ていない　出来ている 1・2・3・(4)・5	
安定した移動ができる	出来ていない　出来ている 1・2・3・(4)・5	
異変時の早期発見や対応ができる	出来ていない　出来ている 1・2・3・4・(5)	

最近のご様子

3月よりコロナ感染拡大予防の為、面会を遠慮して頂くなど対応頂き、誠にありがとうございます。10月5日より予約制となりますが面会が可能となります。引き続きのご協力を宜しくお願い致します。いつも楽しくお話をしてくださり、介助後には「ありがとう」と労いの言葉をかけてくれます。体調面では95歳と高齢でもあり肩や腰の痛みがよくあるようです。でもご自分でできることは行ってくださり頑張ってみえます。8月21日より朝刊を取るようになりお部屋で新聞をしっかり読んでみえます。気になる記事のお話もしてくれます。6月より週末はご自宅へ帰られるようになり精神的にも少し落ち着かれたようです。ご協力ありがとうございます。デイサービスはお休みがちですが直様の体調と気持ちを1番にこれからも援助していきます。

受診・往診

往診日が外泊中と重なる為、状態を主治医にお伝えしています。体調に不安のある時はご自分で病院受診を希望され、診察を受けています。
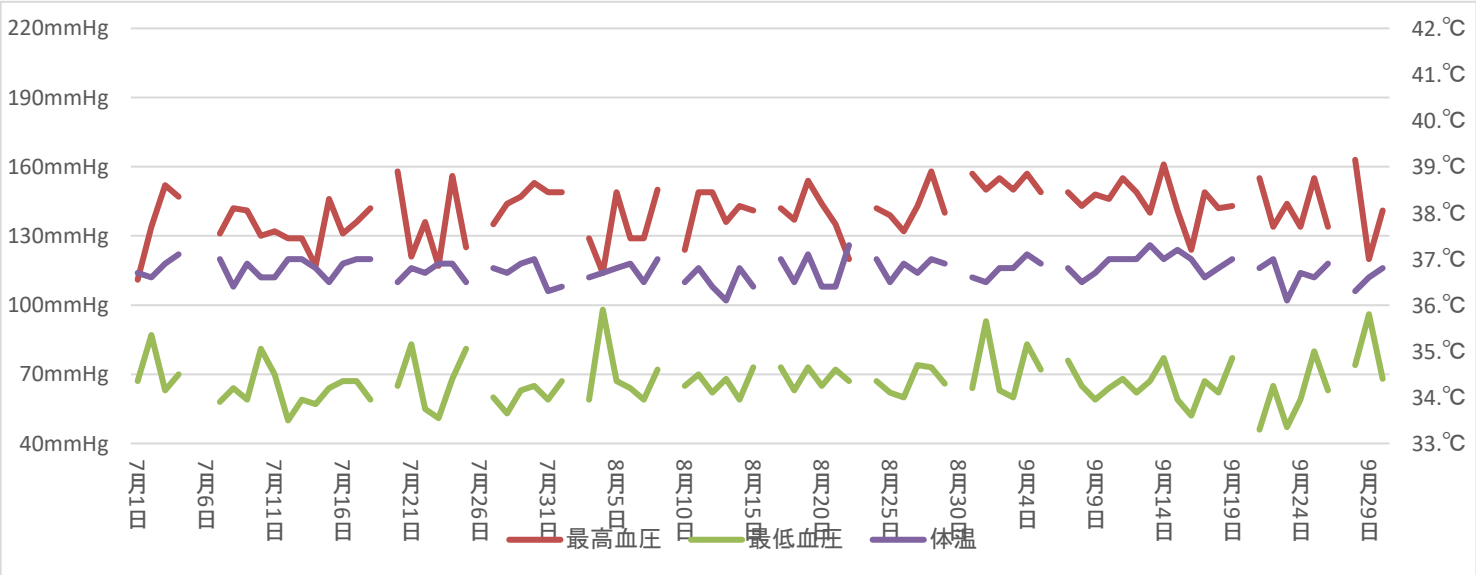
2020年	1月	2月	3月	4月	5月	6月	7月	8月	9月	10月	11月	12月
体重(kg)			50.4	47.2	43.8	45.1	42.7	42.4	45.5